Keuzehulp bezoek tijdens coronacrisis

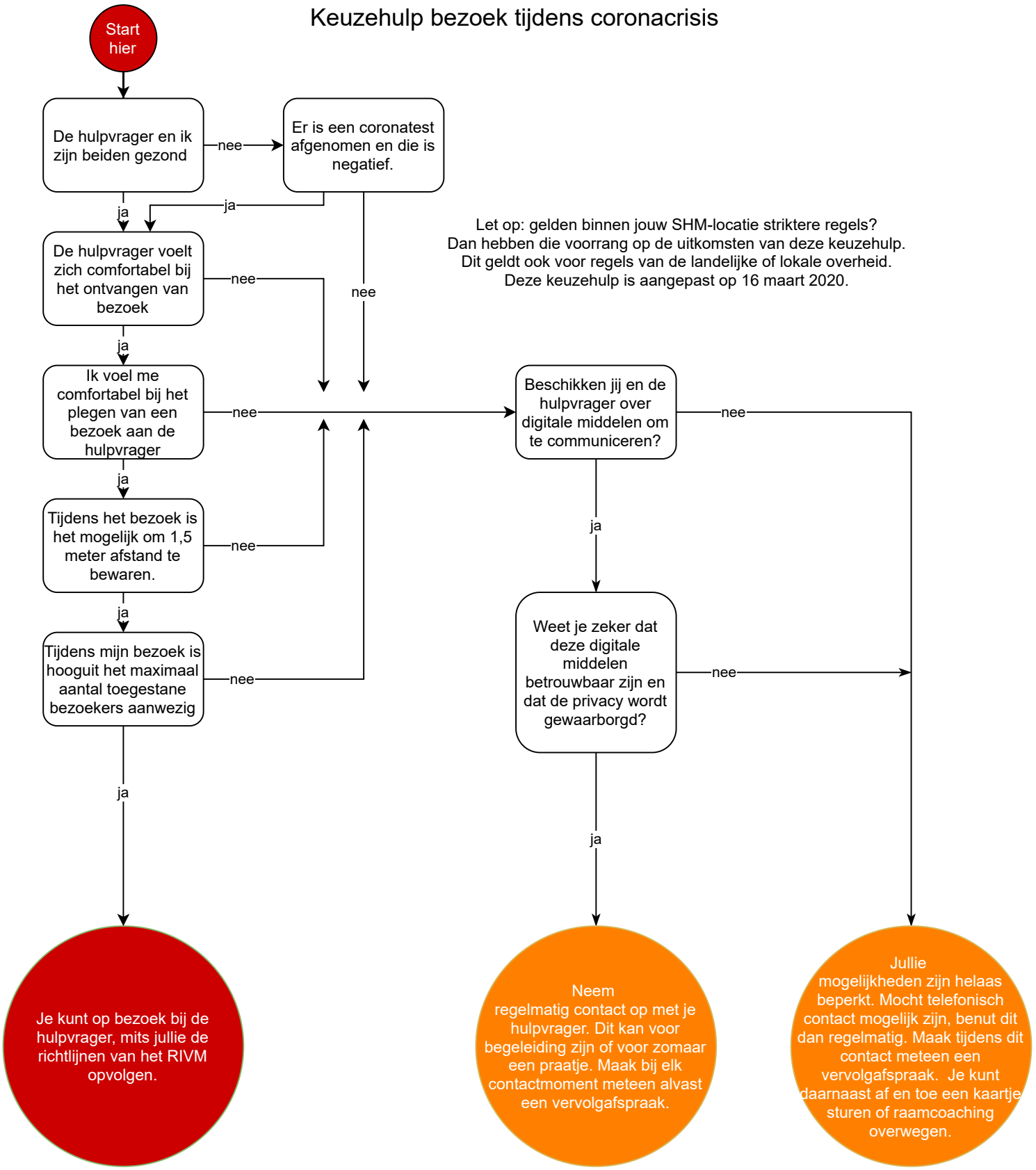

Let op: gelden binnen jouw SHM-locatie striktere regels?
Dan hebben die voorrang op de uitkomsten van deze keuzehulp.
Dit geldt ook voor regels van de landelijke of lokale overheid.
Deze keuzehulp is aangepast op 16 maart 2020.